

### EL INAB FOMENTA LA VINCULACIÓN DEL SECTOR FORESTAL Y FINANCIERO

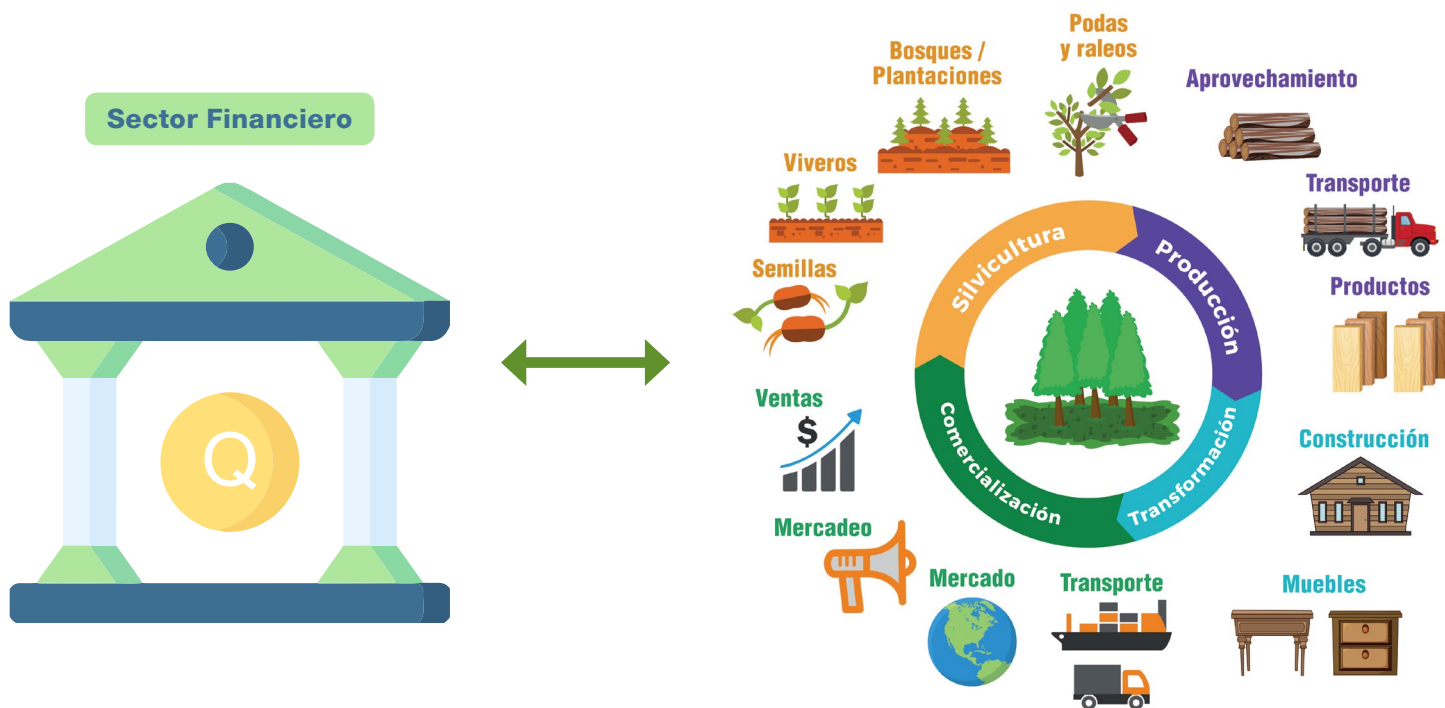

El Instituto Nacional de Bosques -INAB- promueve y socializa las actividades que desarrollan el Sector Forestal en Guatemala, parte del sistema económico nacional, importante por un lado en el abastecimiento de bienes maderables cubriendo la mayor parte de la demanda del mercado interno y también cubre el mercado internacional de la industria forestal y por otro lado la provisión de productos forestales no maderables (semillas forestales, resina de pino, Xate, Chicle, Pimienta, etc.) y los servicios ambientales vinculados a los bosques.

En Guatemala es importante la economía de la cadena forestal, en sus distintos eslabones como lo es la industria forestal, generando empleos directos dependiendo fundamentalmente del grado de procesamiento que se le da a la madera, así mismo aporta a la economía con la capacidad de creación de valor agregado, aporte a la recaudación de impuestos y contribución a las exportaciones.

En la Región IV del INAB, se desarrolla eventos de sensibilización de acciones que realiza el INAB en actividades y proyectos forestales con la Cooperativa de Ahorro y Crédito Integral Guayacán, R.L., promoviendo las alianzas del Sector Financiero con las Empresas forestales que laboran legalmente, inscritas en el Registro Nacional Forestal de los

departamentos de Jalapa, Jutiapa y Santa Rosa, teniendo la participación de 05 usuarios de Empresas Forestales que tienen como objetivo aumentar la productividad y 01 usuario interesado en el escalamiento en la cadena productiva forestal.

Esta actividad permite y fomenta la implementación de productos financieros adecuados que proporciona la Cooperativa, y que faciliten la actividad financiera-forestal, para atender las necesidades financieras de las MYPIMES forestales

