



Instituto Nacional de Bosques
Más bosques. Más vida

MES DE NOVIEMBRE 2018



Instituto Nacional De Bosques

ESTRUCTURA ORGÁNICA

ACTUALIZADO AL MES DE NOVIEMBRE DE 2018

RESOLUCIÓN No.JD.05.14.2018 -INAB- 2018

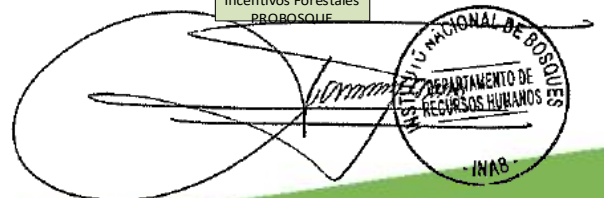
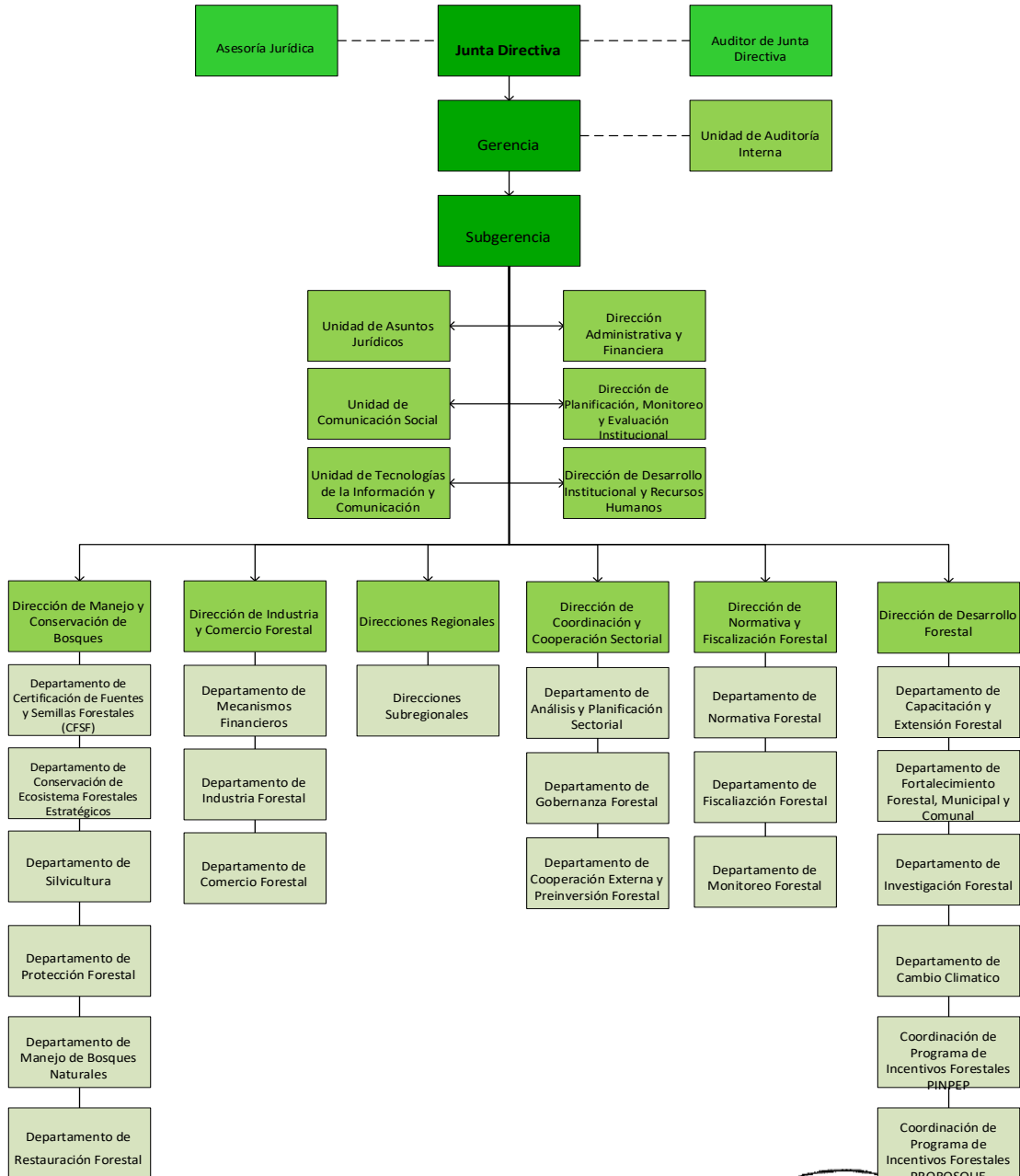



Instituto Nacional De Bosques

ESTRUCTURA ORGÁNICA

ACTUALIZADO AL MES DE NOVIEMBRE DE 2018

ALTA GERENCIA

- Junta Directiva
 - ✓ Asesoría Jurídica
 - ✓ Auditor de Junta Directiva
- Gerencia
 - ✓ Unidad de Auditoría Interna
 - ✓ Subgerencia

DIRECCIONES Y UNIDADES DE APOYO

- Sub-Gerencia
 - ✓ Dirección Administrativa y Financiera
 - Departamento Administrativo
 - Departamento Financiero
 - ✓ Dirección de Desarrollo Institucional y Recursos Humanos
 - Departamento de Desarrollo Institucional
 - Departamento de Recursos Humanos
 - ✓ Dirección de Planificación, Monitoreo y Evaluación Institucional
 - Departamento de Planificación
 - Departamento de Monitoreo y Evaluación Institucional
 - Departamento de Sistemas de Información Forestal
 - Departamento de Gestión de la Calidad
 - Registro Nacional Forestal
 - ✓ Unidad de Asuntos Jurídicos
 - ✓ Unidad de Comunicación Social
 - ✓ Unidad de Tecnologías de la Información y Comunicación





Instituto Nacional De Bosques

ESTRUCTURA ORGÁNICA

ACTUALIZADO AL MES DE NOVIEMBRE DE 2018

DIRECCIONES SUSTANTIVAS

- ✓ Dirección de Manejo y Conservación de Bosques
 - Departamento de Manejo de Bosques Naturales
 - Departamento de Protección Forestal
 - Departamento de Restauración Forestal
 - Departamento de Conservación de Ecosistemas Forestales Estratégicos
 - Departamento de Silvicultura
 - Departamento de Certificación de Fuentes y Semillas Forestales (CFSF)
- ✓ Dirección de Desarrollo Forestal
 - Departamento de Fortalecimiento Forestal, Municipal y Comunal
 - Departamento de Investigación Forestal
 - Departamento de Capacitación y Extensión Forestal
 - Departamento de Cambio Climático
 - Coordinación de Programa de Incentivos Forestales PROBOSQUE
 - Coordinación de Programa de Incentivos Forestales PINPEP
- ✓ Direcciones Regionales
 - Direcciones Sub-Regionales
- ✓ Dirección de Industria y Comercio Forestal
 - Departamento de Industria Forestal
 - Departamento de Comercio Forestal
 - Departamento de Mecanismos Financieros
- ✓ Dirección de Coordinación y Cooperación Sectorial
 - Departamento de Gobernanza Forestal
 - Departamento de Análisis y Planificación Sectorial
 - Departamento de Cooperación Externa y Preinversión Forestal
- ✓ Dirección de Normativa y Fiscalización Forestal
 - Departamento de Normativa Forestal
 - Departamento de Monitoreo Forestal
 - Departamento de Fiscalización Forestal

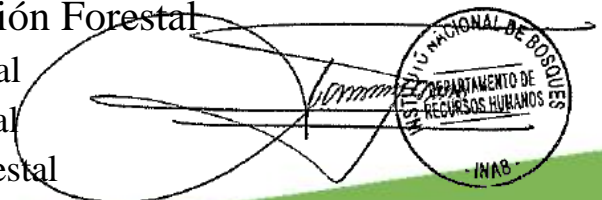



Instituto Nacional de Bosques
Más bosques. Más vida

MES DE OCTUBRE 2018



Instituto Nacional De Bosques

ESTRUCTURA ORGÁNICA

ACTUALIZADO AL MES DE OCTUBRE DE 2018

RESOLUCIÓN No.JD.05.14.2018 -INAB- 2018

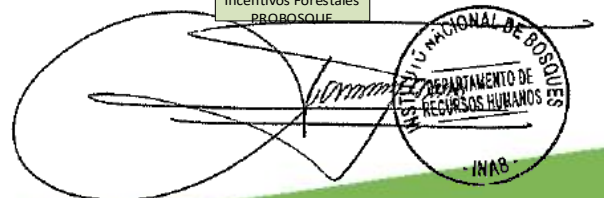
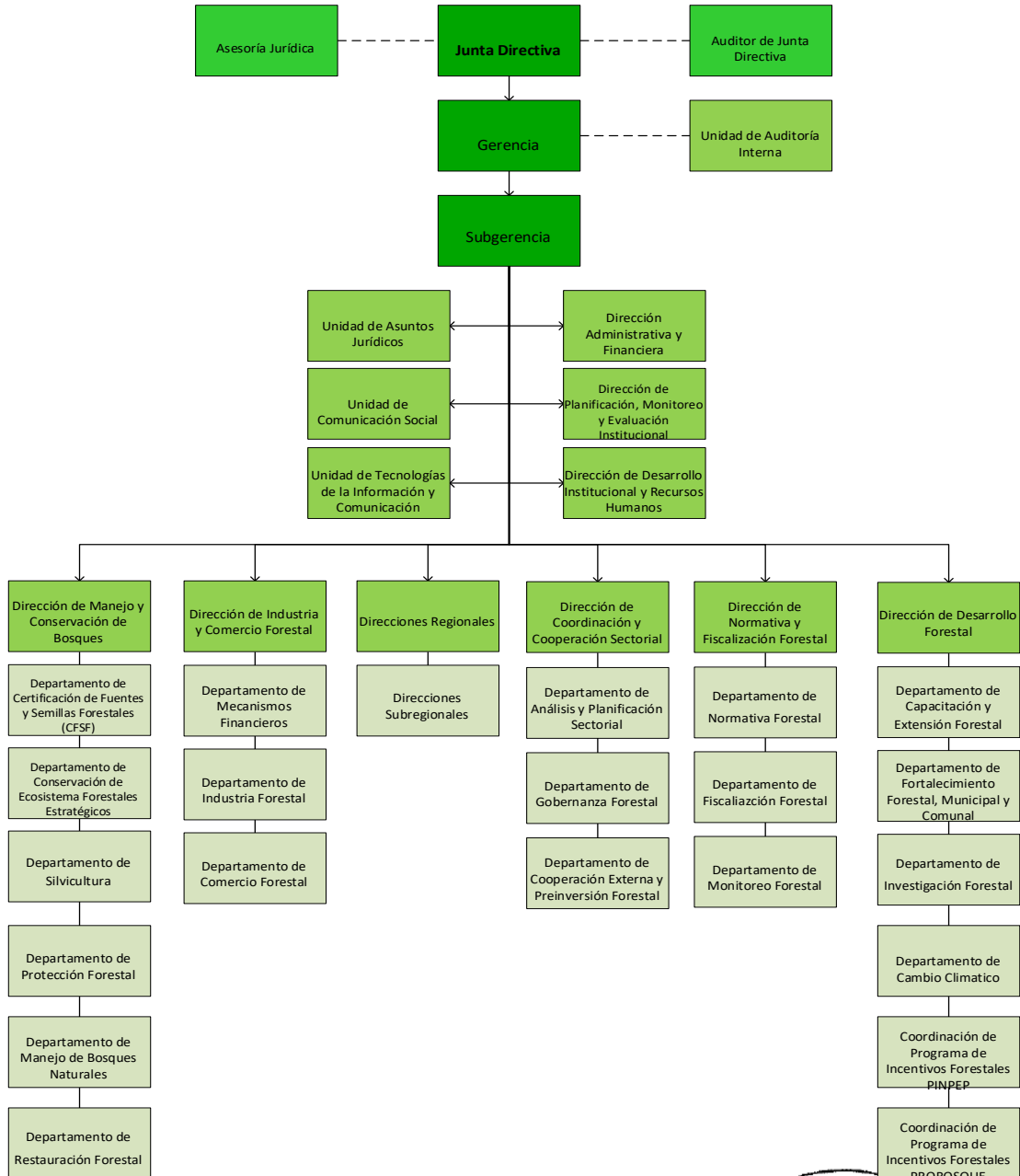



Instituto Nacional De Bosques

ESTRUCTURA ORGÁNICA

ACTUALIZADO AL MES DE OCTUBRE DE 2018

ALTA GERENCIA

- Junta Directiva
 - ✓ Asesoría Jurídica
 - ✓ Auditor de Junta Directiva
- Gerencia
 - ✓ Unidad de Auditoría Interna
 - ✓ Subgerencia

DIRECCIONES Y UNIDADES DE APOYO

- Sub-Gerencia
 - ✓ Dirección Administrativa y Financiera
 - Departamento Administrativo
 - Departamento Financiero
 - ✓ Dirección de Desarrollo Institucional y Recursos Humanos
 - Departamento de Desarrollo Institucional
 - Departamento de Recursos Humanos
 - ✓ Dirección de Planificación, Monitoreo y Evaluación Institucional
 - Departamento de Planificación
 - Departamento de Monitoreo y Evaluación Institucional
 - Departamento de Sistemas de Información Forestal
 - Departamento de Gestión de la Calidad
 - Registro Nacional Forestal
 - ✓ Unidad de Asuntos Jurídicos
 - ✓ Unidad de Comunicación Social
 - ✓ Unidad de Tecnologías de la Información y Comunicación





Instituto Nacional De Bosques

ESTRUCTURA ORGÁNICA

ACTUALIZADO AL MES DE OCTUBRE DE 2018

DIRECCIONES SUSTANTIVAS

- ✓ Dirección de Manejo y Conservación de Bosques
 - Departamento de Manejo de Bosques Naturales
 - Departamento de Protección Forestal
 - Departamento de Restauración Forestal
 - Departamento de Conservación de Ecosistemas Forestales Estratégicos
 - Departamento de Silvicultura
 - Departamento de Certificación de Fuentes y Semillas Forestales (CFSF)
- ✓ Dirección de Desarrollo Forestal
 - Departamento de Fortalecimiento Forestal, Municipal y Comunal
 - Departamento de Investigación Forestal
 - Departamento de Capacitación y Extensión Forestal
 - Departamento de Cambio Climático
 - Coordinación de Programa de Incentivos Forestales PROBOSQUE
 - Coordinación de Programa de Incentivos Forestales PINPEP
- ✓ Direcciones Regionales
 - Direcciones Sub-Regionales
- ✓ Dirección de Industria y Comercio Forestal
 - Departamento de Industria Forestal
 - Departamento de Comercio Forestal
 - Departamento de Mecanismos Financieros
- ✓ Dirección de Coordinación y Cooperación Sectorial
 - Departamento de Gobernanza Forestal
 - Departamento de Análisis y Planificación Sectorial
 - Departamento de Cooperación Externa y Preinversión Forestal
- ✓ Dirección de Normativa y Fiscalización Forestal
 - Departamento de Normativa Forestal
 - Departamento de Monitoreo Forestal
 - Departamento de Fiscalización Forestal

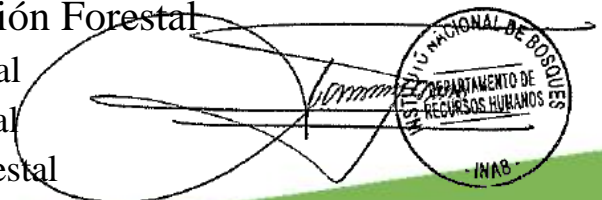

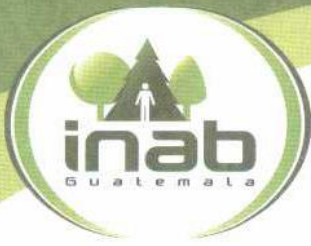

Instituto Nacional de Bosques
Más bosques. Más vida

MES DE SEPTIEMBRE DE 2018



Instituto Nacional De Bosques

ESTRUCTURA ORGÁNICA

ACTUALIZADO AL MES DE SEPTIEMBRE DE 2018

RESOLUCIÓN No.JD.05.14.2018 -INAB- 2018

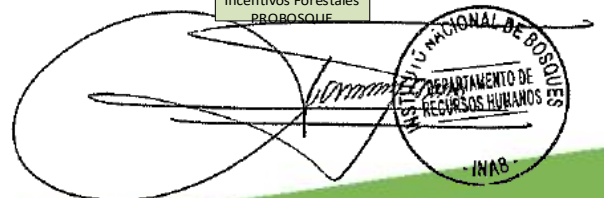
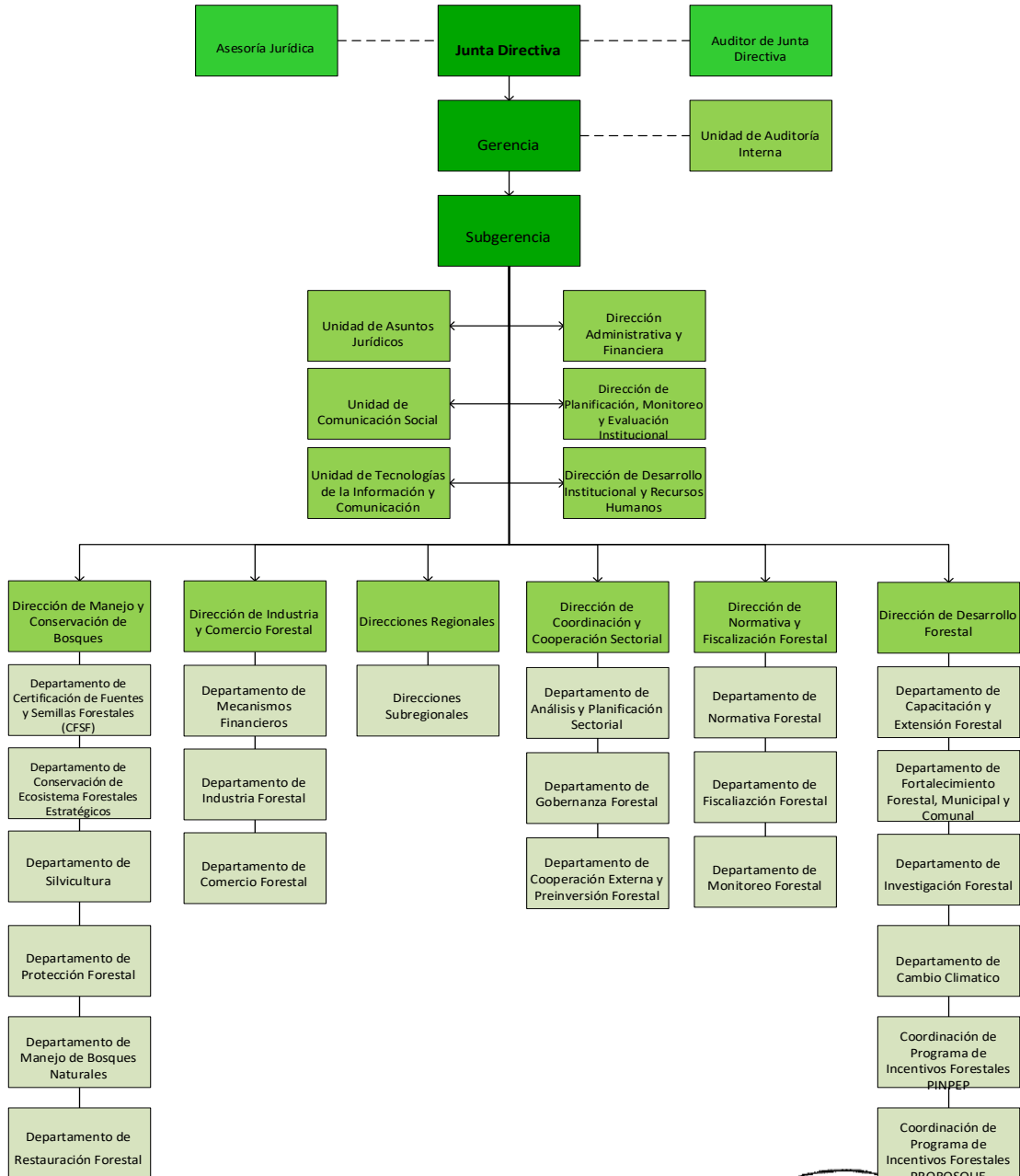



Instituto Nacional De Bosques

ESTRUCTURA ORGÁNICA

ACTUALIZADO AL MES DE SEPTIEMBRE DE 2018

ALTA GERENCIA

- Junta Directiva
 - ✓ Asesoría Jurídica
 - ✓ Auditor de Junta Directiva
- Gerencia
 - ✓ Unidad de Auditoría Interna
 - ✓ Subgerencia

DIRECCIONES Y UNIDADES DE APOYO

- Sub-Gerencia
 - ✓ Dirección Administrativa y Financiera
 - Departamento Administrativo
 - Departamento Financiero
 - ✓ Dirección de Desarrollo Institucional y Recursos Humanos
 - Departamento de Desarrollo Institucional
 - Departamento de Recursos Humanos
 - ✓ Dirección de Planificación, Monitoreo y Evaluación Institucional
 - Departamento de Planificación
 - Departamento de Monitoreo y Evaluación Institucional
 - Departamento de Sistemas de Información Forestal
 - Departamento de Gestión de la Calidad
 - Registro Nacional Forestal
 - ✓ Unidad de Asuntos Jurídicos
 - ✓ Unidad de Comunicación Social
 - ✓ Unidad de Tecnologías de la Información y Comunicación





Instituto Nacional De Bosques

ESTRUCTURA ORGÁNICA

ACTUALIZADO AL MES DE SEPTIEMBRE DE 2018

DIRECCIONES SUSTANTIVAS

- ✓ Dirección de Manejo y Conservación de Bosques
 - Departamento de Manejo de Bosques Naturales
 - Departamento de Protección Forestal
 - Departamento de Restauración Forestal
 - Departamento de Conservación de Ecosistemas Forestales Estratégicos
 - Departamento de Silvicultura
 - Departamento de Certificación de Fuentes y Semillas Forestales (CFSF)
- ✓ Dirección de Desarrollo Forestal
 - Departamento de Fortalecimiento Forestal, Municipal y Comunal
 - Departamento de Investigación Forestal
 - Departamento de Capacitación y Extensión Forestal
 - Departamento de Cambio Climático
 - Coordinación de Programa de Incentivos Forestales PROBOSQUE
 - Coordinación de Programa de Incentivos Forestales PINPEP
- ✓ Direcciones Regionales
 - Direcciones Sub-Regionales
- ✓ Dirección de Industria y Comercio Forestal
 - Departamento de Industria Forestal
 - Departamento de Comercio Forestal
 - Departamento de Mecanismos Financieros
- ✓ Dirección de Coordinación y Cooperación Sectorial
 - Departamento de Gobernanza Forestal
 - Departamento de Análisis y Planificación Sectorial
 - Departamento de Cooperación Externa y Preinversión Forestal
- ✓ Dirección de Normativa y Fiscalización Forestal
 - Departamento de Normativa Forestal
 - Departamento de Monitoreo Forestal
 - Departamento de Fiscalización Forestal

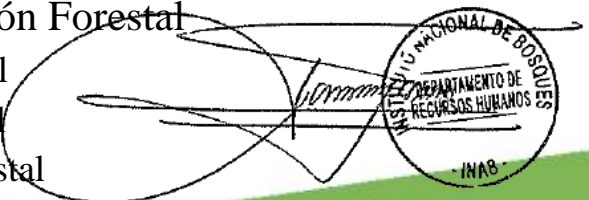



Instituto Nacional de Bosques
Más bosques. Más vida

MES DE AGOSTO DE 2018



Instituto Nacional De Bosques

ESTRUCTURA ORGÁNICA

ACTUALIZADO AL MES DE AGOSTO DE 2018

RESOLUCIÓN No.JD.05.14.2018 -INAB- 2018

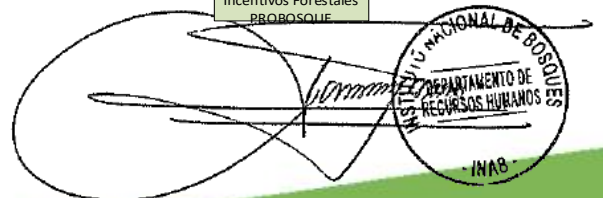
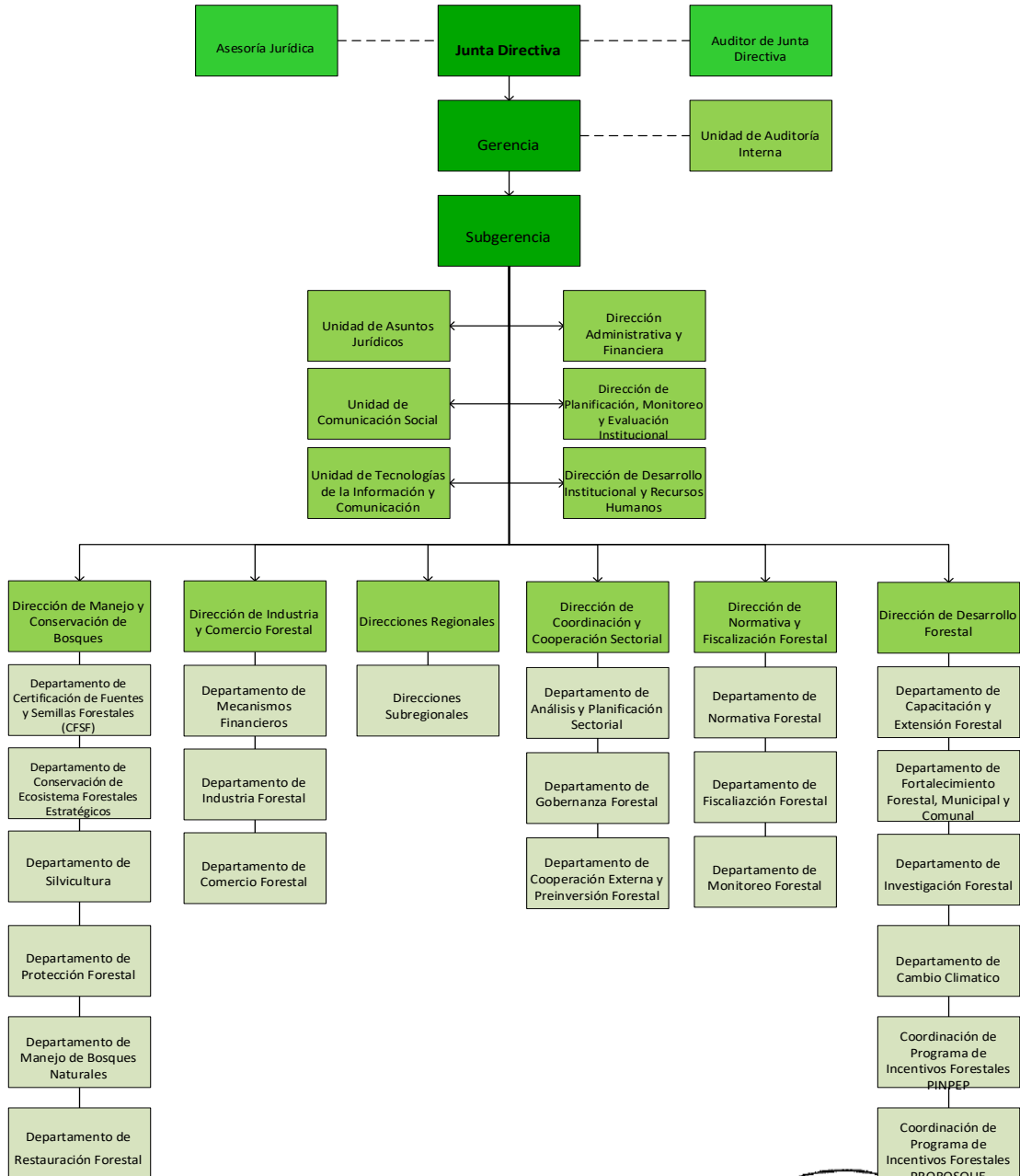



Instituto Nacional De Bosques

ESTRUCTURA ORGÁNICA

ACTUALIZADO AL MES DE AGOSTO DE 2018

ALTA GERENCIA

- Junta Directiva
 - ✓ Asesoría Jurídica
 - ✓ Auditor de Junta Directiva
- Gerencia
 - ✓ Unidad de Auditoría Interna
 - ✓ Subgerencia

DIRECCIONES Y UNIDADES DE APOYO

- Sub-Gerencia
 - ✓ Dirección Administrativa y Financiera
 - Departamento Administrativo
 - Departamento Financiero
 - ✓ Dirección de Desarrollo Institucional y Recursos Humanos
 - Departamento de Desarrollo Institucional
 - Departamento de Recursos Humanos
 - ✓ Dirección de Planificación, Monitoreo y Evaluación Institucional
 - Departamento de Planificación
 - Departamento de Monitoreo y Evaluación Institucional
 - Departamento de Sistemas de Información Forestal
 - Departamento de Gestión de la Calidad
 - Registro Nacional Forestal
 - ✓ Unidad de Asuntos Jurídicos
 - ✓ Unidad de Comunicación Social
 - ✓ Unidad de Tecnologías de la Información y Comunicación





Instituto Nacional De Bosques

ESTRUCTURA ORGÁNICA

ACTUALIZADO AL MES DE AGOSTO DE 2018

DIRECCIONES SUSTANTIVAS

- ✓ Dirección de Manejo y Conservación de Bosques
 - Departamento de Manejo de Bosques Naturales
 - Departamento de Protección Forestal
 - Departamento de Restauración Forestal
 - Departamento de Conservación de Ecosistemas Forestales Estratégicos
 - Departamento de Silvicultura
 - Departamento de Certificación de Fuentes y Semillas Forestales (CFSF)
- ✓ Dirección de Desarrollo Forestal
 - Departamento de Fortalecimiento Forestal, Municipal y Comunal
 - Departamento de Investigación Forestal
 - Departamento de Capacitación y Extensión Forestal
 - Departamento de Cambio Climático
 - Coordinación de Programa de Incentivos Forestales PROBOSQUE
 - Coordinación de Programa de Incentivos Forestales PINPEP
- ✓ Direcciones Regionales
 - Direcciones Sub-Regionales
- ✓ Dirección de Industria y Comercio Forestal
 - Departamento de Industria Forestal
 - Departamento de Comercio Forestal
 - Departamento de Mecanismos Financieros
- ✓ Dirección de Coordinación y Cooperación Sectorial
 - Departamento de Gobernanza Forestal
 - Departamento de Análisis y Planificación Sectorial
 - Departamento de Cooperación Externa y Preinversión Forestal
- ✓ Dirección de Normativa y Fiscalización Forestal
 - Departamento de Normativa Forestal
 - Departamento de Monitoreo Forestal
 - Departamento de Fiscalización Forestal

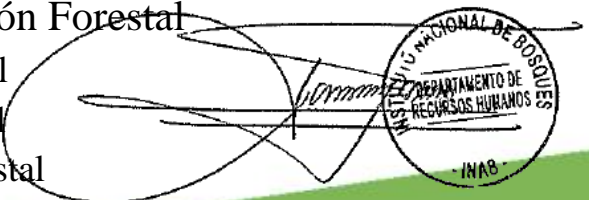

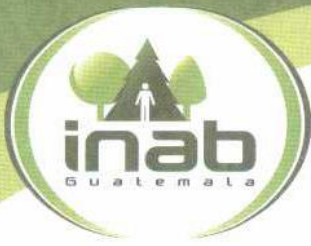

Instituto Nacional de Bosques
Más bosques. Más vida

MES DE JULIO DE 2018



Instituto Nacional De Bosques

ESTRUCTURA ORGÁNICA

ACTUALIZADO AL MES DE JULIO DE 2018

RESOLUCIÓN No.JD.05.14.2018 -INAB- 2018

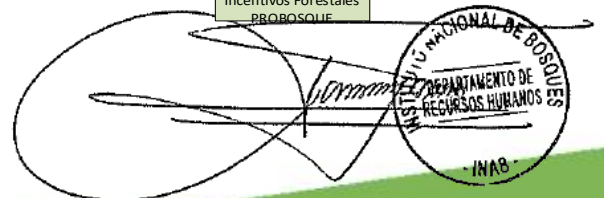
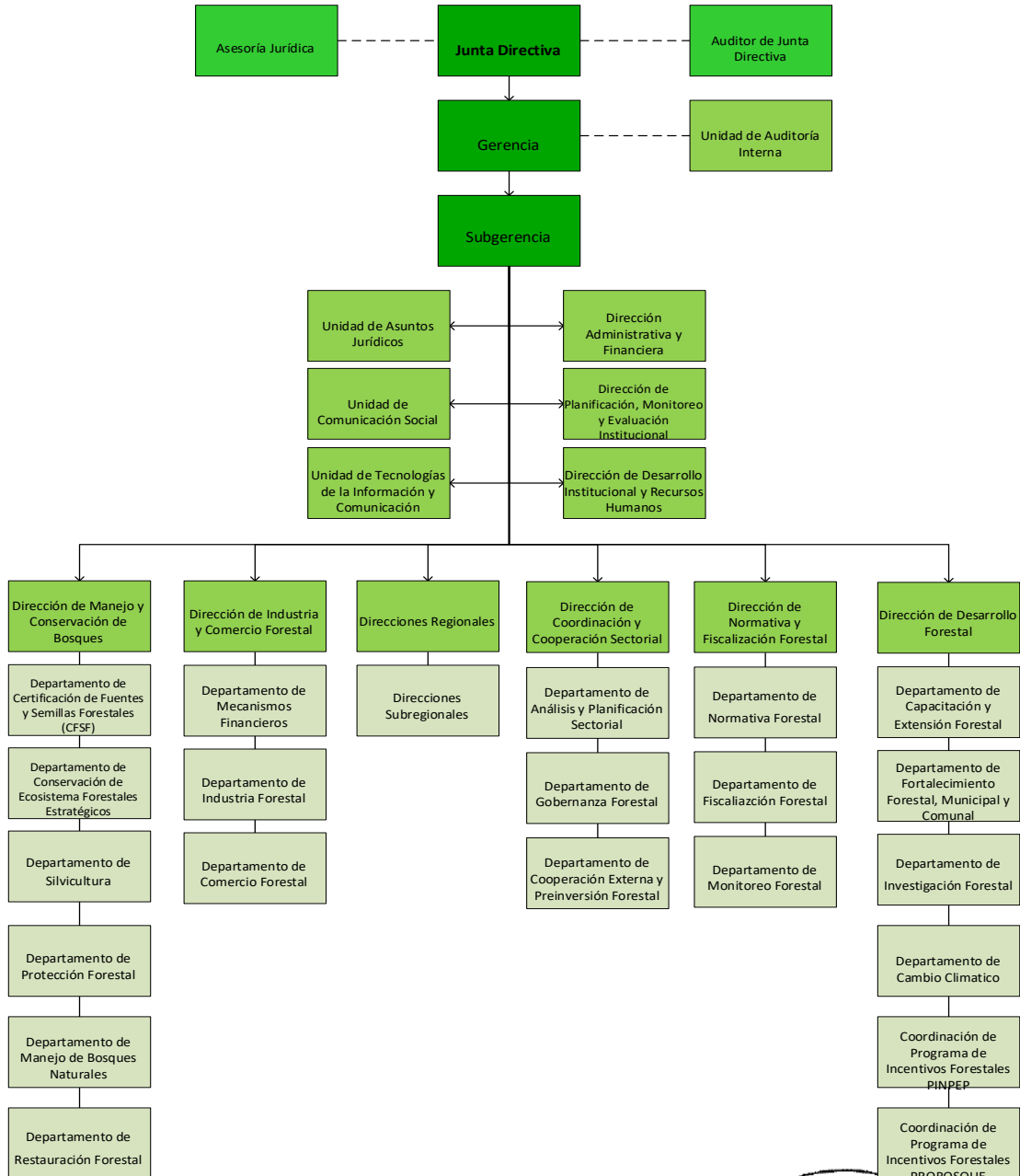



Instituto Nacional De Bosques

ESTRUCTURA ORGÁNICA

ACTUALIZADO AL MES DE JULIO DE 2018

ALTA GERENCIA

- Junta Directiva
 - ✓ Asesoría Jurídica
 - ✓ Auditor de Junta Directiva
- Gerencia
 - ✓ Unidad de Auditoría Interna
 - ✓ Subgerencia

DIRECCIONES Y UNIDADES DE APOYO

- Sub-Gerencia
 - ✓ Dirección Administrativa y Financiera
 - Departamento Administrativo
 - Departamento Financiero
 - ✓ Dirección de Desarrollo Institucional y Recursos Humanos
 - Departamento de Desarrollo Institucional
 - Departamento de Recursos Humanos
 - ✓ Dirección de Planificación, Monitoreo y Evaluación Institucional
 - Departamento de Planificación
 - Departamento de Monitoreo y Evaluación Institucional
 - Departamento de Sistemas de Información Forestal
 - Departamento de Gestión de la Calidad
 - Registro Nacional Forestal
 - ✓ Unidad de Asuntos Jurídicos
 - ✓ Unidad de Comunicación Social
 - ✓ Unidad de Tecnologías de la Información y Comunicación





Instituto Nacional De Bosques

ESTRUCTURA ORGÁNICA

ACTUALIZADO AL MES DE JULIO DE 2018

DIRECCIONES SUSTANTIVAS

- ✓ Dirección de Manejo y Conservación de Bosques
 - Departamento de Manejo de Bosques Naturales
 - Departamento de Protección Forestal
 - Departamento de Restauración Forestal
 - Departamento de Conservación de Ecosistemas Forestales Estratégicos
 - Departamento de Silvicultura
 - Departamento de Certificación de Fuentes y Semillas Forestales (CFSF)
- ✓ Dirección de Desarrollo Forestal
 - Departamento de Fortalecimiento Forestal, Municipal y Comunal
 - Departamento de Investigación Forestal
 - Departamento de Capacitación y Extensión Forestal
 - Departamento de Cambio Climático
 - Coordinación de Programa de Incentivos Forestales PROBOSQUE
 - Coordinación de Programa de Incentivos Forestales PINPEP
- ✓ Direcciones Regionales
 - Direcciones Sub-Regionales
- ✓ Dirección de Industria y Comercio Forestal
 - Departamento de Industria Forestal
 - Departamento de Comercio Forestal
 - Departamento de Mecanismos Financieros
- ✓ Dirección de Coordinación y Cooperación Sectorial
 - Departamento de Gobernanza Forestal
 - Departamento de Análisis y Planificación Sectorial
 - Departamento de Cooperación Externa y Preinversión Forestal
- ✓ Dirección de Normativa y Fiscalización Forestal
 - Departamento de Normativa Forestal
 - Departamento de Monitoreo Forestal
 - Departamento de Fiscalización Forestal

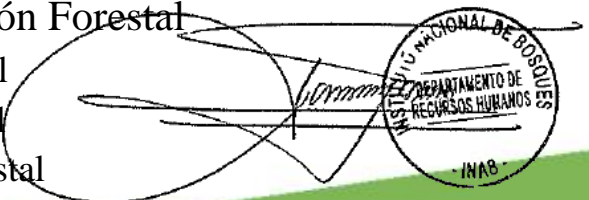



Instituto Nacional de Bosques
Más bosques. Más vida

MES DE JUNIO DE 2018



Instituto Nacional De Bosques

ESTRUCTURA ORGÁNICA

ACTUALIZADO AL MES DE MAYO DE 2018

RESOLUCIÓN No.JD.05.14.2018 -INAB- 2018

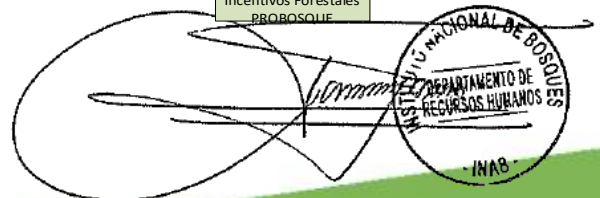
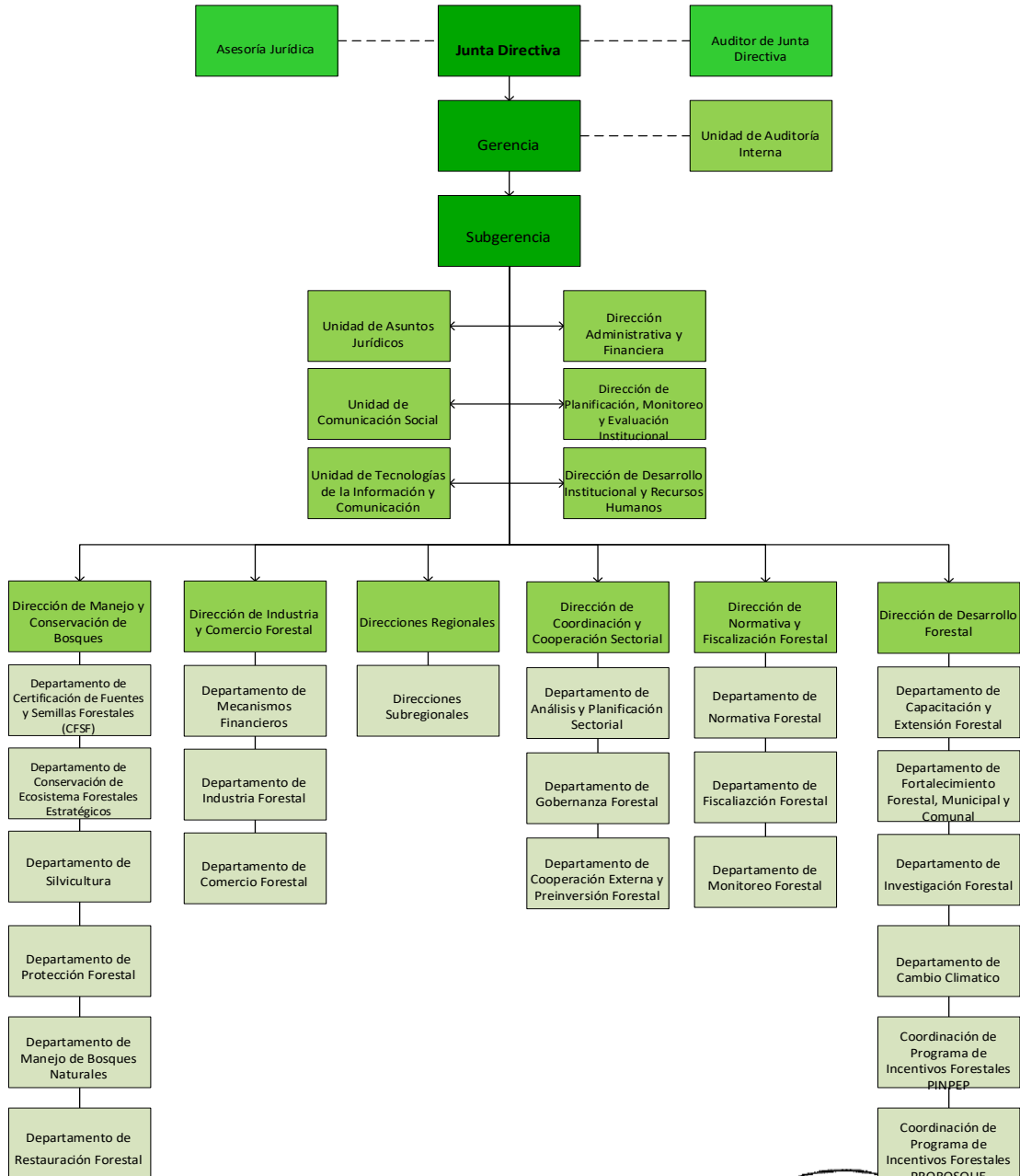



Instituto Nacional De Bosques

ESTRUCTURA ORGÁNICA

ACTUALIZADO AL MES DE MAYO DE 2018

ALTA GERENCIA

- Junta Directiva
 - ✓ Asesoría Jurídica
 - ✓ Auditor de Junta Directiva
- Gerencia
 - ✓ Unidad de Auditoría Interna
 - ✓ Subgerencia

DIRECCIONES Y UNIDADES DE APOYO

- Sub-Gerencia
 - ✓ Dirección Administrativa y Financiera
 - Departamento Administrativo
 - Departamento Financiero
 - ✓ Dirección de Desarrollo Institucional y Recursos Humanos
 - Departamento de Desarrollo Institucional
 - Departamento de Recursos Humanos
 - ✓ Dirección de Planificación, Monitoreo y Evaluación Institucional
 - Departamento de Planificación
 - Departamento de Monitoreo y Evaluación Institucional
 - Departamento de Sistemas de Información Forestal
 - Departamento de Gestión de la Calidad
 - Registro Nacional Forestal
 - ✓ Unidad de Asuntos Jurídicos
 - ✓ Unidad de Comunicación Social
 - ✓ Unidad de Tecnologías de la Información y Comunicación





Instituto Nacional De Bosques

ESTRUCTURA ORGÁNICA

ACTUALIZADO AL MES DE MAYO DE 2018

DIRECCIONES SUSTANTIVAS

- ✓ Dirección de Manejo y Conservación de Bosques
 - Departamento de Manejo de Bosques Naturales
 - Departamento de Protección Forestal
 - Departamento de Restauración Forestal
 - Departamento de Conservación de Ecosistemas Forestales Estratégicos
 - Departamento de Silvicultura
 - Departamento de Certificación de Fuentes y Semillas Forestales (CFSF)
- ✓ Dirección de Desarrollo Forestal
 - Departamento de Fortalecimiento Forestal, Municipal y Comunal
 - Departamento de Investigación Forestal
 - Departamento de Capacitación y Extensión Forestal
 - Departamento de Cambio Climático
 - Coordinación de Programa de Incentivos Forestales PROBOSQUE
 - Coordinación de Programa de Incentivos Forestales PINPEP
- ✓ Direcciones Regionales
 - Direcciones Sub-Regionales
- ✓ Dirección de Industria y Comercio Forestal
 - Departamento de Industria Forestal
 - Departamento de Comercio Forestal
 - Departamento de Mecanismos Financieros
- ✓ Dirección de Coordinación y Cooperación Sectorial
 - Departamento de Gobernanza Forestal
 - Departamento de Análisis y Planificación Sectorial
 - Departamento de Cooperación Externa y Preinversión Forestal
- ✓ Dirección de Normativa y Fiscalización Forestal
 - Departamento de Normativa Forestal
 - Departamento de Monitoreo Forestal
 - Departamento de Fiscalización Forestal

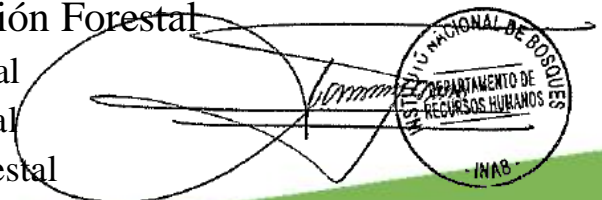

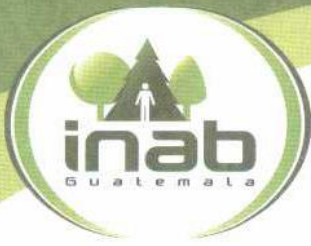

Instituto Nacional de Bosques
Más bosques. Más vida

MES DE MAYO DE 2018



Instituto Nacional De Bosques

ESTRUCTURA ORGÁNICA

ACTUALIZADO AL MES DE MAYO DE 2018

RESOLUCIÓN No.JD.05.14.2018 -INAB- 2018

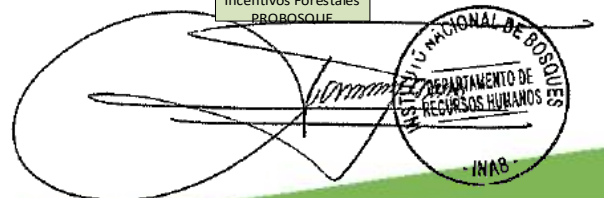
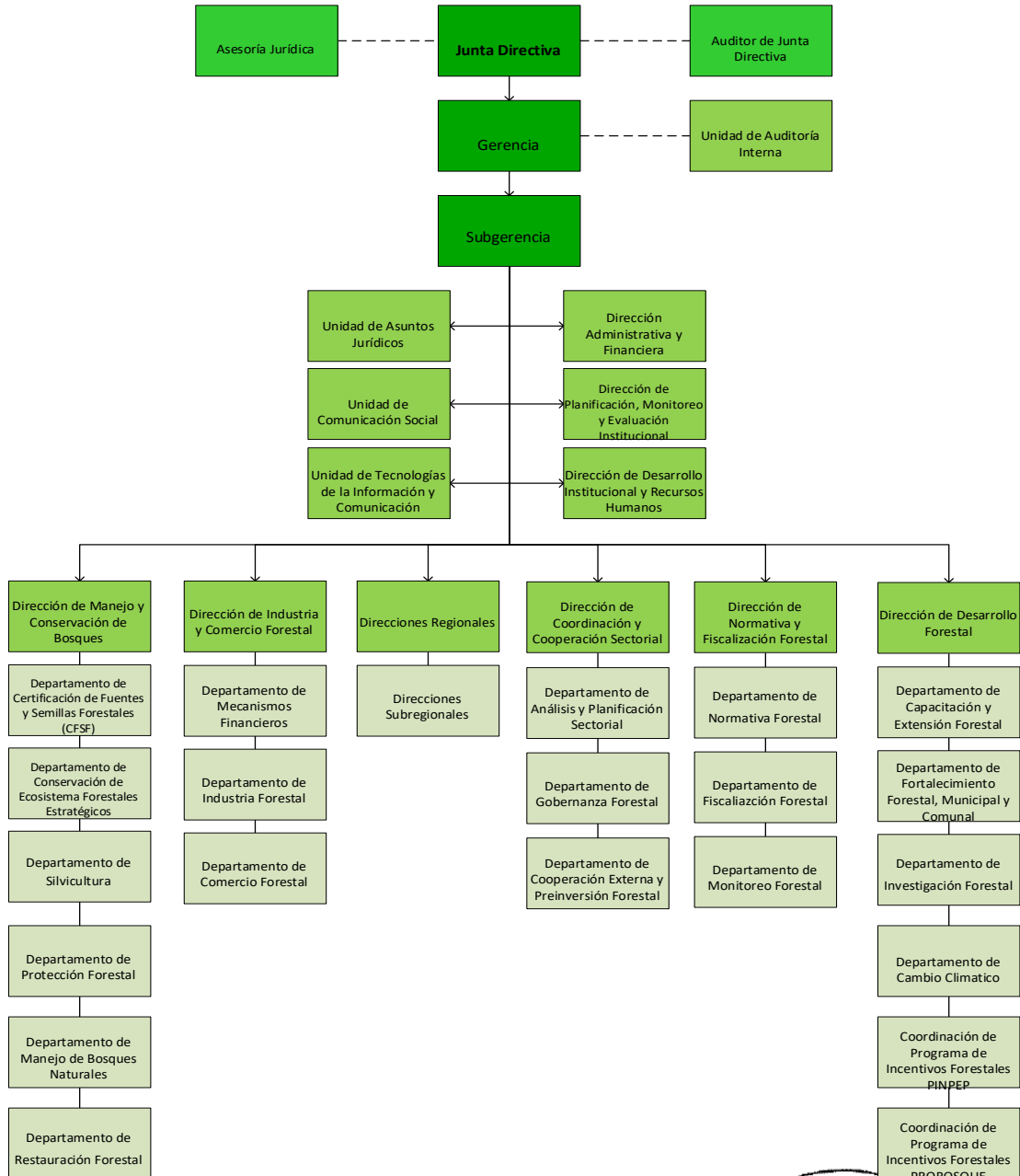



Instituto Nacional De Bosques

ESTRUCTURA ORGÁNICA

ACTUALIZADO AL MES DE MAYO DE 2018

ALTA GERENCIA

- Junta Directiva
 - ✓ Asesoría Jurídica
 - ✓ Auditor de Junta Directiva
- Gerencia
 - ✓ Unidad de Auditoría Interna
 - ✓ Subgerencia

DIRECCIONES Y UNIDADES DE APOYO

- Sub-Gerencia
 - ✓ Dirección Administrativa y Financiera
 - Departamento Administrativo
 - Departamento Financiero
 - ✓ Dirección de Desarrollo Institucional y Recursos Humanos
 - Departamento de Desarrollo Institucional
 - Departamento de Recursos Humanos
 - ✓ Dirección de Planificación, Monitoreo y Evaluación Institucional
 - Departamento de Planificación
 - Departamento de Monitoreo y Evaluación Institucional
 - Departamento de Sistemas de Información Forestal
 - Departamento de Gestión de la Calidad
 - Registro Nacional Forestal
 - ✓ Unidad de Asuntos Jurídicos
 - ✓ Unidad de Comunicación Social
 - ✓ Unidad de Tecnologías de la Información y Comunicación





Instituto Nacional De Bosques

ESTRUCTURA ORGÁNICA

ACTUALIZADO AL MES DE MAYO DE 2018

DIRECCIONES SUSTANTIVAS

- ✓ Dirección de Manejo y Conservación de Bosques
 - Departamento de Manejo de Bosques Naturales
 - Departamento de Protección Forestal
 - Departamento de Restauración Forestal
 - Departamento de Conservación de Ecosistemas Forestales Estratégicos
 - Departamento de Silvicultura
 - Departamento de Certificación de Fuentes y Semillas Forestales (CFSF)
- ✓ Dirección de Desarrollo Forestal
 - Departamento de Fortalecimiento Forestal, Municipal y Comunal
 - Departamento de Investigación Forestal
 - Departamento de Capacitación y Extensión Forestal
 - Departamento de Cambio Climático
 - Coordinación de Programa de Incentivos Forestales PROBOSQUE
 - Coordinación de Programa de Incentivos Forestales PINPEP
- ✓ Direcciones Regionales
 - Direcciones Sub-Regionales
- ✓ Dirección de Industria y Comercio Forestal
 - Departamento de Industria Forestal
 - Departamento de Comercio Forestal
 - Departamento de Mecanismos Financieros
- ✓ Dirección de Coordinación y Cooperación Sectorial
 - Departamento de Gobernanza Forestal
 - Departamento de Análisis y Planificación Sectorial
 - Departamento de Cooperación Externa y Preinversión Forestal
- ✓ Dirección de Normativa y Fiscalización Forestal
 - Departamento de Normativa Forestal
 - Departamento de Monitoreo Forestal
 - Departamento de Fiscalización Forestal

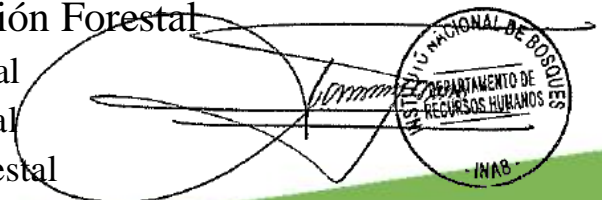



Instituto Nacional de Bosques
Más bosques. Más vida

MES DE ABRIL DE 2018



Instituto Nacional De Bosques

ESTRUCTURA ORGÁNICA

ACTUALIZADO AL MES DE ABRIL DE 2018

ACTA No. JD.08.052.2017 -INAB- 2017

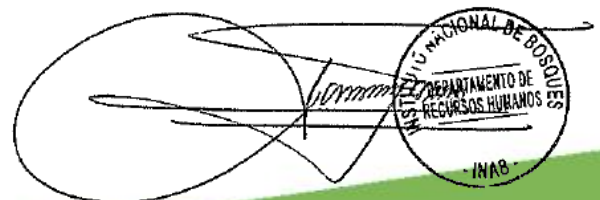
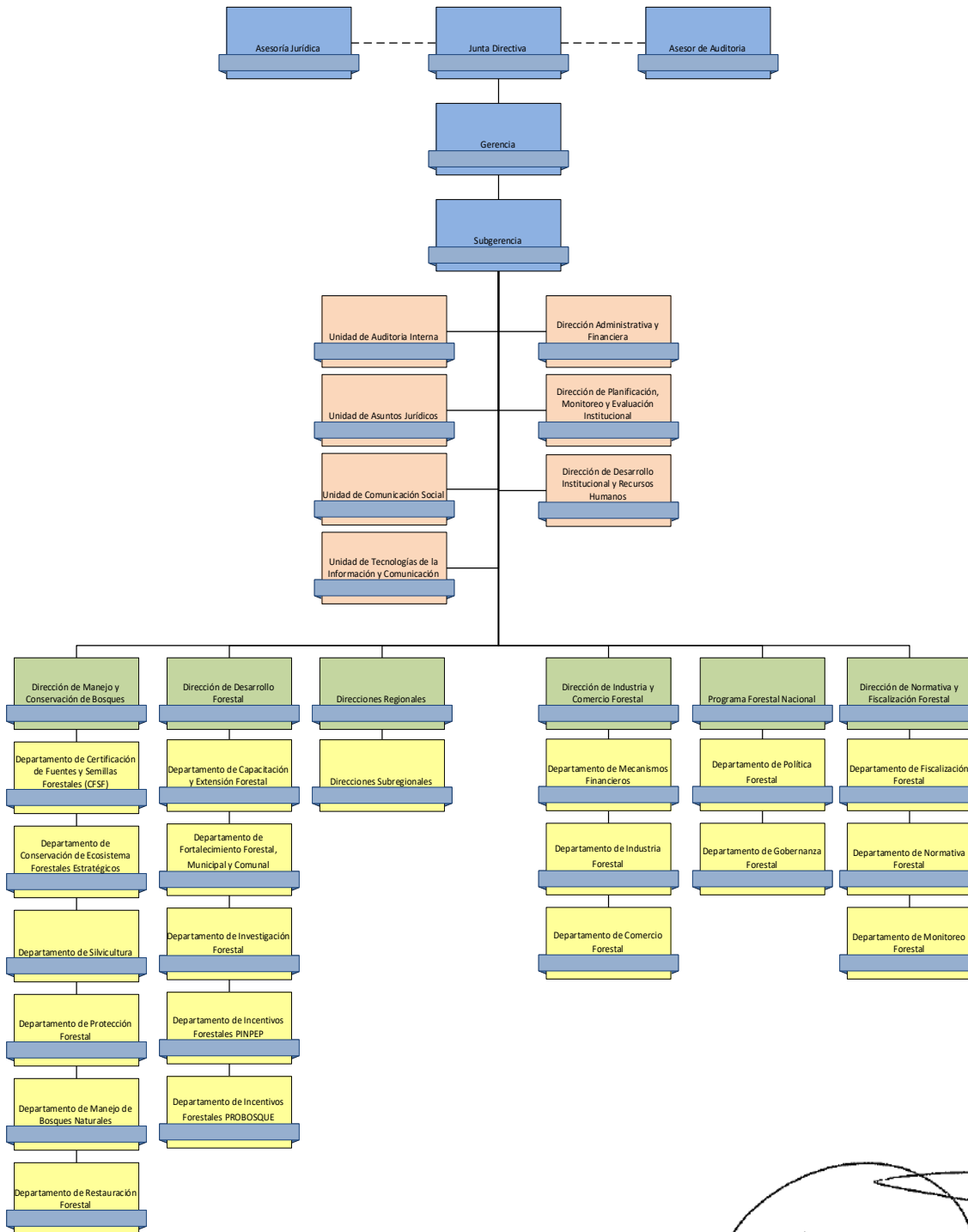



Instituto Nacional De Bosques

ESTRUCTURA ORGÁNICA

ACTUALIZADO AL MES DE ABRIL DE 2018

ALTA GERENCIA

- Junta Directiva
 - ✓ Asesoría Jurídica
 - ✓ Auditor de Auditoria
- Gerencia
 - ✓ Asesorías específicas temporales
 - ✓ Mecanismos y Relaciones Interinstitucionales
- Sub-Gerencia

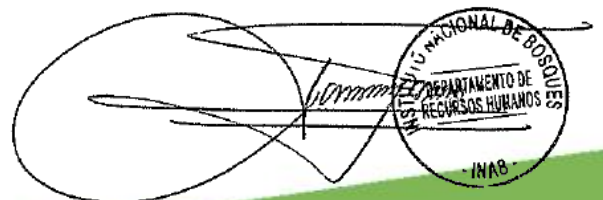



Instituto Nacional De Bosques

ESTRUCTURA ORGÁNICA

ACTUALIZADO AL MES DE ABRIL DE 2018

UNIDADES Y DIRECCIONES DE APOYO

- Dirección Administrativa y Financiera
 - ✓ Departamento Administrativo
 - ✓ Departamento Financiero
- Dirección de Desarrollo Institucional y Recursos Humanos
 - ✓ Departamento de Recursos Humanos
 - ✓ Departamento de Desarrollo Institucional
- Unidad de Auditoría Interna
- Unidad de Asuntos Jurídicos
- Dirección de Planificación, Monitoreo y Evaluación Institucional
 - ✓ Departamento de Planificación
 - ✓ Departamento de Monitoreo y Evaluación Institucional
 - ✓ Departamento de Cooperación Externa y Preinversión Forestal
 - ✓ Departamento de Sistemas de Información Forestal
 - ✓ Registro Nacional Forestal
 - ✓ Departamento de Gestión de Calidad
- Unidad de Comunicación Social
- Unidad de Tecnología de la Información y Comunicación

INAB
INSTITUTO NACIONAL DE BOSQUES
DEPARTAMENTO DE RECURSOS HUMANOS



Instituto Nacional De Bosques

ESTRUCTURA ORGÁNICA

ACTUALIZADO AL MES DE ABRIL DE 2018

DIRECCIONES SUSTANTIVAS

- Dirección de Manejo y Conservación de Bosques
 - ✓ Departamento de Manejo de Bosques Naturales
 - ✓ Departamento de Protección Forestal
 - ✓ Departamento de Restauración Forestal
 - ✓ Departamento de Conservación de Ecosistemas Forestales Estratégicos
 - ✓ Departamento de Silvicultura
 - ✓ Departamento de Certificación de Fuentes y Semillas Forestales (CFSF)
- Dirección de Desarrollo Forestal
 - ✓ Departamento de Fortalecimiento Forestal, Municipal y Comunal
 - ✓ Departamento de Investigación Forestal
 - ✓ Departamento de Capacitación y Extensión Forestal
 - ✓ PROBOSQUE
 - ✓ PINPEP
 - ✓ Departamento de Cambio Climático
- Direcciones Regionales
 - ✓ Direcciones Sub-Regionales
- Dirección de Industria y Comercio Forestal
 - ✓ Departamento de Industria
 - ✓ Departamento de Comercio
 - ✓ Departamento de Mecanismos Financieros
- Dirección de Apoyo a la Implementación del Programa Nacional Forestal Nacional (PFN)
 - ✓ Departamento de Política Forestal
 - ✓ Departamento de Gobernanza Forestal
- Dirección de Normativa y Fiscalización Forestal
 - ✓ Departamento de Normativa Forestal
 - ✓ Departamento de Monitoreo Forestal
 - ✓ Departamento de Fiscalización Forestal

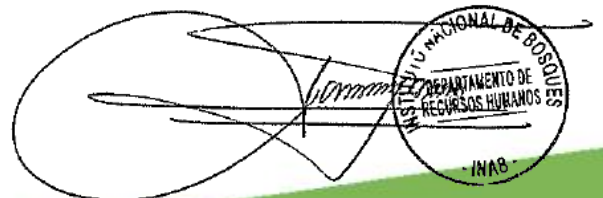



Instituto Nacional de Bosques
Más bosques. Más vida

MES DE MARZO DE 2018



Instituto Nacional De Bosques

ESTRUCTURA ORGÁNICA

Actualizado al 20 de abril del 2018

ACTA No. JD.08.052.2017 -INAB- 2017

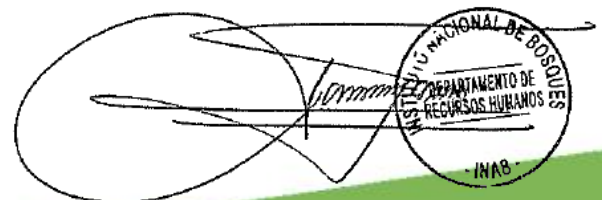
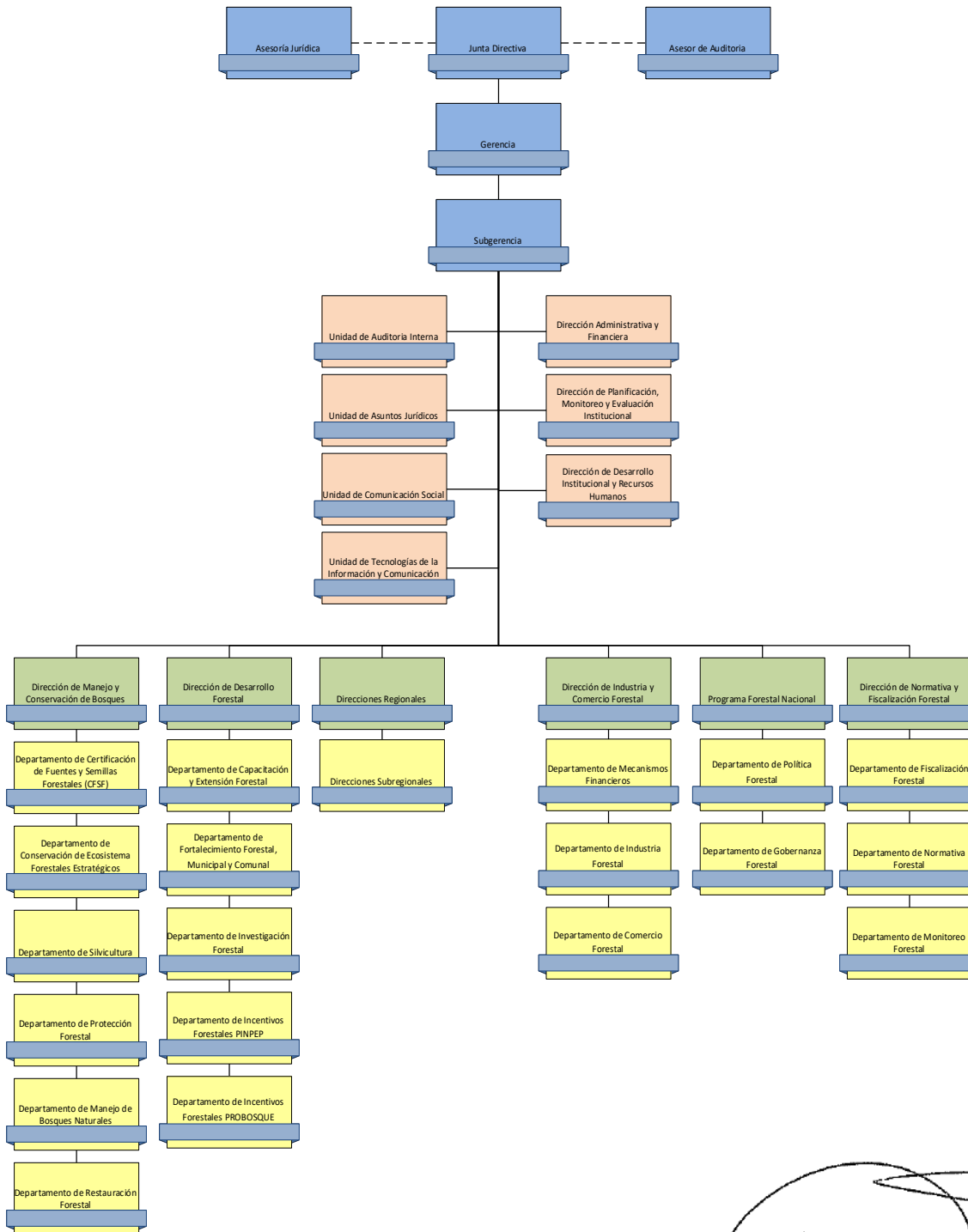



Instituto Nacional De Bosques

ESTRUCTURA ORGÁNICA

Actualizado al 20 de abril del 2018

ALTA GERENCIA

- Junta Directiva
 - ✓ Asesoría Jurídica
 - ✓ Auditor de Auditoria
- Gerencia
 - ✓ Asesorías específicas temporales
 - ✓ Mecanismos y Relaciones Interinstitucionales
- Sub-Gerencia

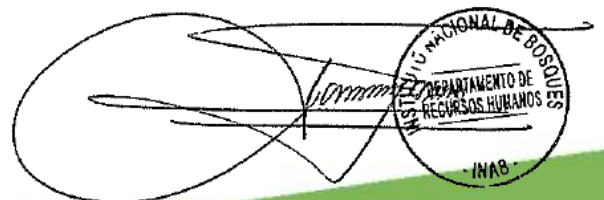



Instituto Nacional De Bosques

ESTRUCTURA ORGÁNICA

Actualizado al 20 de abril del 2018

UNIDADES Y DIRECCIONES DE APOYO

- Dirección Administrativa y Financiera
 - ✓ Departamento Administrativo
 - ✓ Departamento Financiero
- Dirección de Desarrollo Institucional y Recursos Humanos
 - ✓ Departamento de Recursos Humanos
 - ✓ Departamento de Desarrollo Institucional
- Unidad de Auditoría Interna
- Unidad de Asuntos Jurídicos
- Dirección de Planificación, Monitoreo y Evaluación Institucional
 - ✓ Departamento de Planificación
 - ✓ Departamento de Monitoreo y Evaluación Institucional
 - ✓ Departamento de Cooperación Externa y Preinversión Forestal
 - ✓ Departamento de Sistemas de Información Forestal
 - ✓ Registro Nacional Forestal
 - ✓ Departamento de Gestión de Calidad
- Unidad de Comunicación Social
- Unidad de Tecnología de la Información y Comunicación

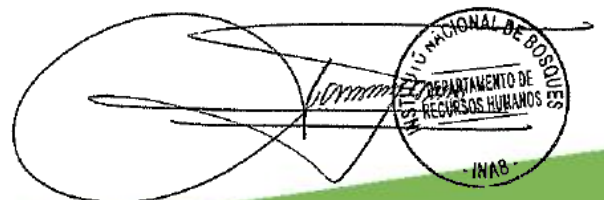



Instituto Nacional De Bosques

ESTRUCTURA ORGÁNICA

Actualizado al 20 de abril del 2018

DIRECCIONES SUSTANTIVAS

- Dirección de Manejo y Conservación de Bosques
 - ✓ Departamento de Manejo de Bosques Naturales
 - ✓ Departamento de Protección Forestal
 - ✓ Departamento de Restauración Forestal
 - ✓ Departamento de Conservación de Ecosistemas Forestales Estratégicos
 - ✓ Departamento de Silvicultura
 - ✓ Departamento de Certificación de Fuentes y Semillas Forestales (CFSF)
- Dirección de Desarrollo Forestal
 - ✓ Departamento de Fortalecimiento Forestal, Municipal y Comunal
 - ✓ Departamento de Investigación Forestal
 - ✓ Departamento de Capacitación y Extensión Forestal
 - ✓ PROBOSQUE
 - ✓ PINPEP
 - ✓ Departamento de Cambio Climático
- Direcciones Regionales
 - ✓ Direcciones Sub-Regionales
- Dirección de Industria y Comercio Forestal
 - ✓ Departamento de Industria
 - ✓ Departamento de Comercio
 - ✓ Departamento de Mecanismos Financieros
- Dirección de Apoyo a la Implementación del Programa Nacional Forestal Nacional (PFN)
 - ✓ Departamento de Política Forestal
 - ✓ Departamento de Gobernanza Forestal
- Dirección de Normativa y Fiscalización Forestal
 - ✓ Departamento de Normativa Forestal
 - ✓ Departamento de Monitoreo Forestal
 - ✓ Departamento de Fiscalización Forestal

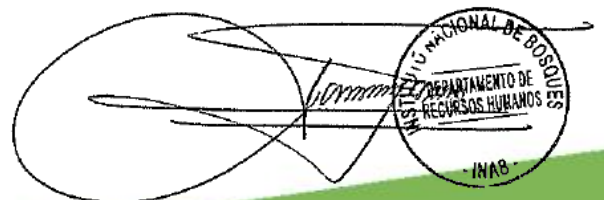



Instituto Nacional de Bosques
Más bosques. Más vida

MES DE FEBRERO 2018



Instituto Nacional De Bosques

ESTRUCTURA ORGÁNICA

Actualizado al 05 de marzo del 2018

ACTA No. JD.08.052.2017 -INAB- 2017

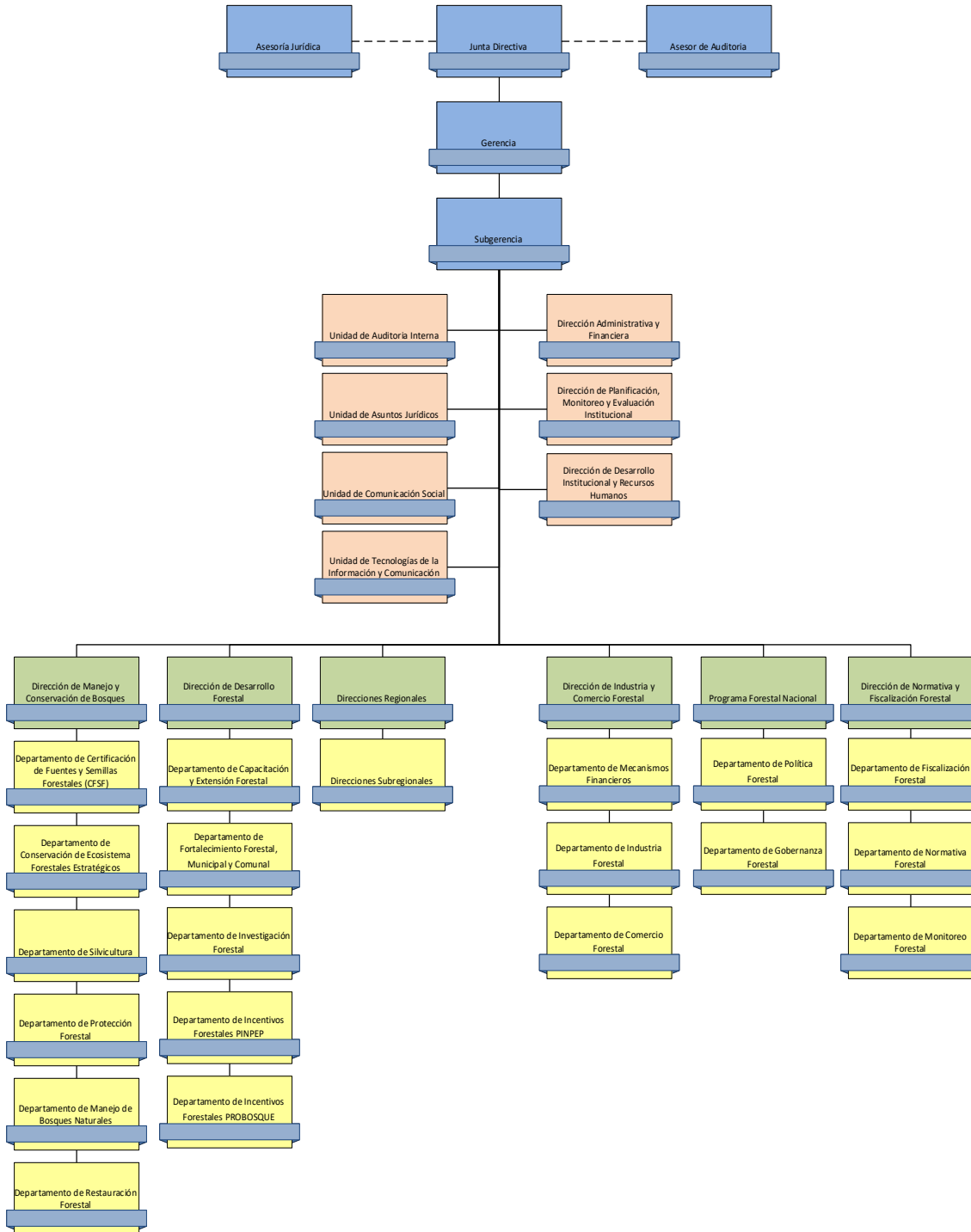



Instituto Nacional De Bosques

ESTRUCTURA ORGÁNICA

Actualizado al 05 de marzo del 2018

ALTA GERENCIA

- Junta Directiva
 - ✓ Asesoría Jurídica
 - ✓ Auditor de Auditoria
- Gerencia
 - ✓ Asesorías específicas temporales
 - ✓ Mecanismos y Relaciones Interinstitucionales
- Sub-Gerencia



Instituto Nacional De Bosques

ESTRUCTURA ORGÁNICA

Actualizado al 05 de marzo del 2018

UNIDADES Y DIRECCIONES DE APOYO

- Dirección Administrativa y Financiera
 - ✓ Departamento Administrativo
 - ✓ Departamento Financiero
- Dirección de Desarrollo Institucional y Recursos Humanos
 - ✓ Departamento de Recursos Humanos
 - ✓ Departamento de Desarrollo Institucional
- Unidad de Auditoría Interna
- Unidad de Asuntos Jurídicos
- Dirección de Planificación, Monitoreo y Evaluación Institucional
 - ✓ Departamento de Planificación
 - ✓ Departamento de Monitoreo y Evaluación Institucional
 - ✓ Departamento de Cooperación Externa y Preinversión Forestal
 - ✓ Departamento de Sistemas de Información Forestal
 - ✓ Registro Nacional Forestal
- Unidad de Comunicación Social
- Unidad de Tecnología de la Información y Comunicación



Instituto Nacional De Bosques

ESTRUCTURA ORGÁNICA

Actualizado al 05 de marzo del 2018

DIRECCIONES SUSTANTIVAS

- Dirección de Manejo y Conservación de Bosques
 - ✓ Departamento de Manejo de Bosques Naturales
 - ✓ Departamento de Conservación de Ecosistemas Forestales Estratégicos
 - ✓ Departamento de Silvicultura
 - ✓ Departamento de Certificación de Fuentes y Semillas Forestales (CFSF)
- Dirección de Desarrollo Forestal
 - ✓ Departamento de Fortalecimiento Forestal Municipal y Comunal
 - ✓ Departamento de Investigación Forestal
 - ✓ Departamento de Capacitación y Extensión Forestal
 - ✓ PROBOSQUE
 - ✓ PINPEP
- Direcciones Regionales
 - ✓ Direcciones Sub-Regionales
- Dirección de Industria y Comercio Forestal
 - ✓ Departamento de Industria
 - ✓ Departamento de Comercio
 - ✓ Departamento de Mecanismos Financieros
- Dirección de Apoyo a la Implementación del Programa Nacional Forestal Nacional (PFN)
 - ✓ Departamento de Política Forestal
 - ✓ Departamento de Gobernanza Forestal
- Dirección de Normativa y Fiscalización Forestal
 - ✓ Departamento de Normativa Forestal
 - ✓ Departamento de Monitoreo Forestal
 - ✓ Departamento de Fiscalización Forestal



Instituto Nacional De Bosques

ESTRUCTURA ORGÁNICA

Actualizado al 05 de marzo del 2018



Instituto Nacional de Bosques
Más bosques. Más vida

ESTRUCTURA ORGÁNICA MES DE ENERO 2018



Instituto Nacional De Bosques

ESTRUCTURA ORGÁNICA

Actualizado al 05 de febrero del 2018

ACTA No. JD.08.052.2017 -INAB- 2017

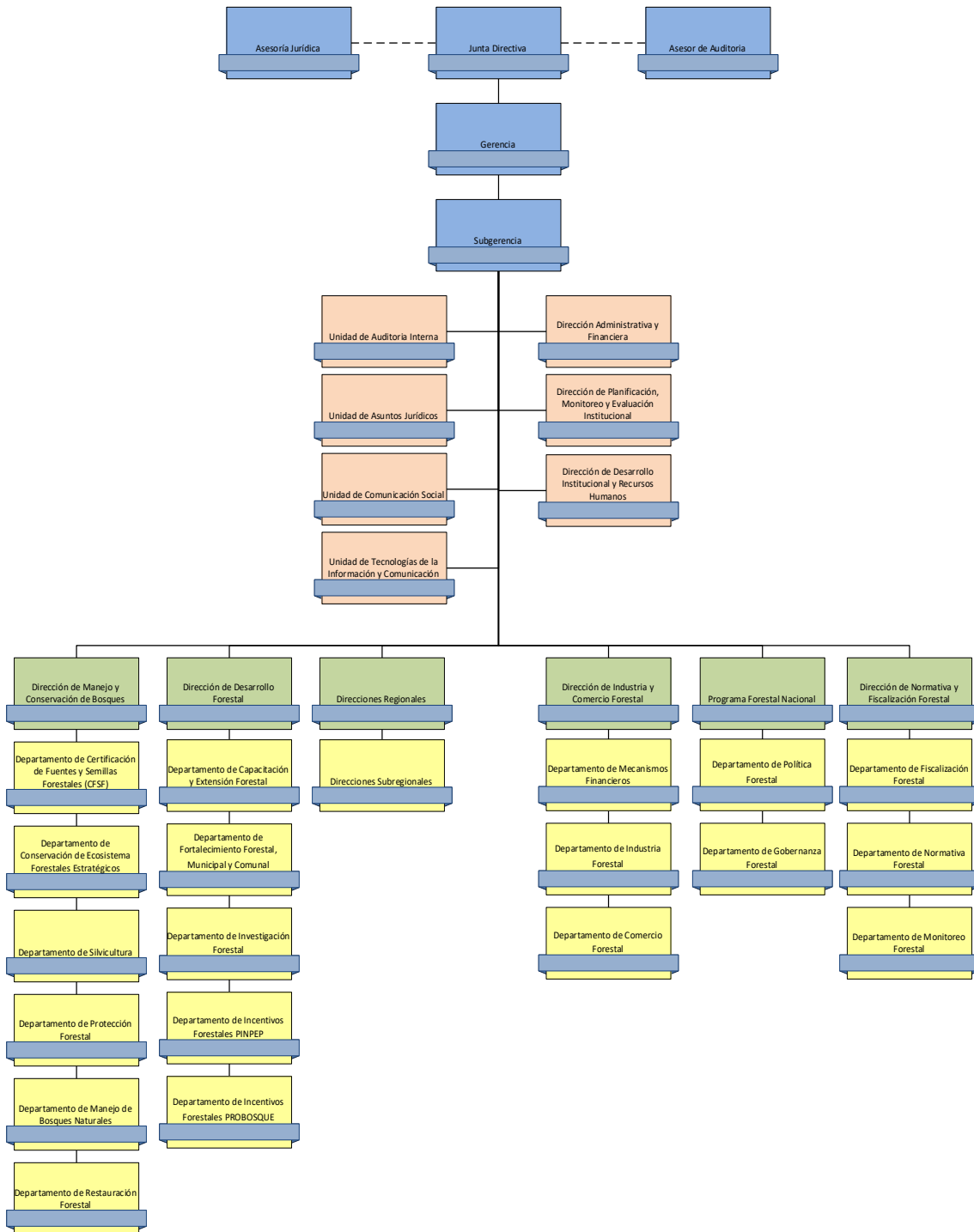



Instituto Nacional De Bosques

ESTRUCTURA ORGÁNICA

Actualizado al 05 de febrero del 2018

ALTA GERENCIA

- Junta Directiva
 - ✓ Asesoría Jurídica
 - ✓ Auditor de Auditoria
- Gerencia
 - ✓ Asesorías específicas temporales
 - ✓ Mecanismos y Relaciones Interinstitucionales
- Sub-Gerencia



Instituto Nacional De Bosques

ESTRUCTURA ORGÁNICA

Actualizado al 05 de febrero del 2018

UNIDADES Y DIRECCIONES DE APOYO

- Dirección Administrativa y Financiera
 - ✓ Departamento Administrativo
 - ✓ Departamento Financiero
- Dirección de Desarrollo Institucional y Recursos Humanos
 - ✓ Departamento de Recursos Humanos
 - ✓ Departamento de Desarrollo Institucional
- Unidad de Auditoría Interna
- Unidad de Asuntos Jurídicos
- Dirección de Planificación, Monitoreo y Evaluación Institucional
 - ✓ Departamento de Planificación
 - ✓ Departamento de Monitoreo y Evaluación Institucional
 - ✓ Departamento de Cooperación Externa y Preinversión Forestal
 - ✓ Departamento de Sistemas de Información Forestal
 - ✓ Registro Nacional Forestal
- Unidad de Comunicación Social
- Unidad de Tecnología de la Información y Comunicación



Instituto Nacional De Bosques

ESTRUCTURA ORGÁNICA

Actualizado al 05 de febrero del 2018

DIRECCIONES SUSTANTIVAS

- Dirección de Manejo y Conservación de Bosques
 - ✓ Departamento de Manejo de Bosques Naturales
 - ✓ Departamento de Conservación de Ecosistemas Forestales Estratégicos
 - ✓ Departamento de Silvicultura
 - ✓ Departamento de Certificación de Fuentes y Semillas Forestales (CFSF)
- Dirección de Desarrollo Forestal
 - ✓ Departamento de Fortalecimiento Forestal Municipal y Comunal
 - ✓ Departamento de Investigación Forestal
 - ✓ Departamento de Capacitación y Extensión Forestal
 - ✓ PROBOSQUE
 - ✓ PINPEP
- Direcciones Regionales
 - ✓ Direcciones Sub-Regionales
- Dirección de Industria y Comercio Forestal
 - ✓ Departamento de Industria
 - ✓ Departamento de Comercio
 - ✓ Departamento de Mecanismos Financieros
- Dirección de Apoyo a la Implementación del Programa Nacional Forestal Nacional (PFN)
 - ✓ Departamento de Política Forestal
 - ✓ Departamento de Gobernanza Forestal
- Dirección de Normativa y Fiscalización Forestal
 - ✓ Departamento de Normativa Forestal
 - ✓ Departamento de Monitoreo Forestal
 - ✓ Departamento de Fiscalización Forestal



Instituto Nacional De Bosques

ESTRUCTURA ORGÁNICA

Actualizado al 05 de febrero del 2018



Instituto Nacional De Bosques

ESTRUCTURA ORGÁNICA

Actualizado al 05 de marzo del 2018

ACTA No. JD.08.052.2017 -INAB- 2017

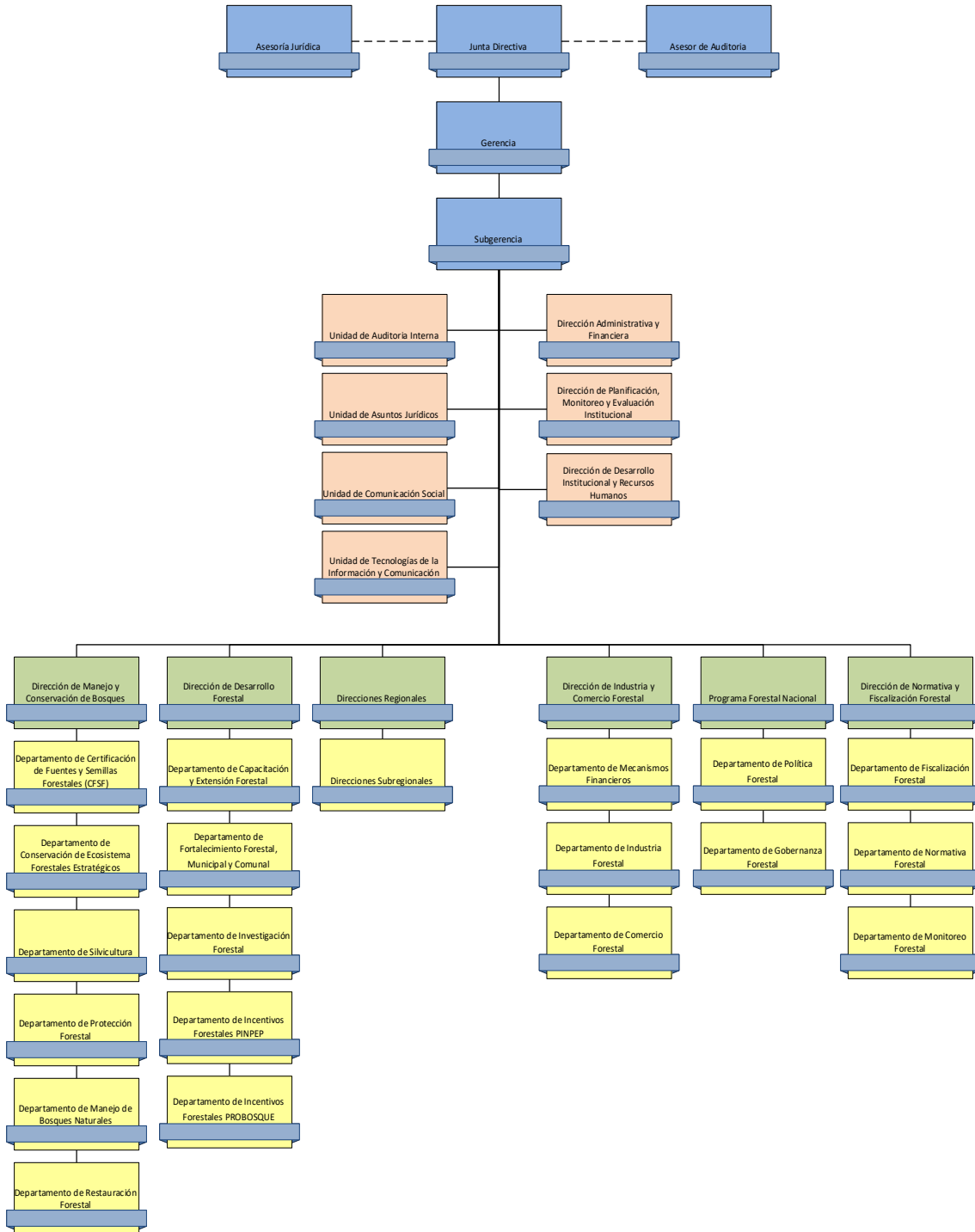



Instituto Nacional De Bosques

ESTRUCTURA ORGÁNICA

Actualizado al 05 de marzo del 2018

ALTA GERENCIA

- Junta Directiva
 - ✓ Asesoría Jurídica
 - ✓ Auditor de Auditoria
- Gerencia
 - ✓ Asesorías específicas temporales
 - ✓ Mecanismos y Relaciones Interinstitucionales
- Sub-Gerencia



Instituto Nacional De Bosques

ESTRUCTURA ORGÁNICA

Actualizado al 05 de marzo del 2018

UNIDADES Y DIRECCIONES DE APOYO

- Dirección Administrativa y Financiera
 - ✓ Departamento Administrativo
 - ✓ Departamento Financiero
- Dirección de Desarrollo Institucional y Recursos Humanos
 - ✓ Departamento de Recursos Humanos
 - ✓ Departamento de Desarrollo Institucional
- Unidad de Auditoría Interna
- Unidad de Asuntos Jurídicos
- Dirección de Planificación, Monitoreo y Evaluación Institucional
 - ✓ Departamento de Planificación
 - ✓ Departamento de Monitoreo y Evaluación Institucional
 - ✓ Departamento de Cooperación Externa y Preinversión Forestal
 - ✓ Departamento de Sistemas de Información Forestal
 - ✓ Registro Nacional Forestal
- Unidad de Comunicación Social
- Unidad de Tecnología de la Información y Comunicación



Instituto Nacional De Bosques

ESTRUCTURA ORGÁNICA

Actualizado al 05 de marzo del 2018

DIRECCIONES SUSTANTIVAS

- Dirección de Manejo y Conservación de Bosques
 - ✓ Departamento de Manejo de Bosques Naturales
 - ✓ Departamento de Conservación de Ecosistemas Forestales Estratégicos
 - ✓ Departamento de Silvicultura
 - ✓ Departamento de Certificación de Fuentes y Semillas Forestales (CFSF)
- Dirección de Desarrollo Forestal
 - ✓ Departamento de Fortalecimiento Forestal Municipal y Comunal
 - ✓ Departamento de Investigación Forestal
 - ✓ Departamento de Capacitación y Extensión Forestal
 - ✓ PROBOSQUE
 - ✓ PINPEP
- Direcciones Regionales
 - ✓ Direcciones Sub-Regionales
- Dirección de Industria y Comercio Forestal
 - ✓ Departamento de Industria
 - ✓ Departamento de Comercio
 - ✓ Departamento de Mecanismos Financieros
- Dirección de Apoyo a la Implementación del Programa Nacional Forestal Nacional (PFN)
 - ✓ Departamento de Política Forestal
 - ✓ Departamento de Gobernanza Forestal
- Dirección de Normativa y Fiscalización Forestal
 - ✓ Departamento de Normativa Forestal
 - ✓ Departamento de Monitoreo Forestal
 - ✓ Departamento de Fiscalización Forestal



Instituto Nacional De Bosques

ESTRUCTURA ORGÁNICA

Actualizado al 05 de marzo del 2018