

Plataforma de empresas forestales inactivas:

Una herramienta de regularización de las actividades forestales empresariales

El geoportal SIG-INAB, del Departamento de Sistemas de Información Geográfica de la Dirección de Planificación, Monitoreo y Evaluación Institucional del Instituto Nacional de Bosques (INAB), pone a disposición del Registro Nacional Forestal (RNF), de las direcciones regionales y subregionales de la Institución, la plataforma de monitoreo de empresas forestales inactivas, con el propósito de regularizar las actividades forestales empresariales de la población.

Las empresas que se dedican a actividades relacionadas con el sector forestal del país, pueden obtener una constancia avalando sus operaciones durante un periodo determinado al inscribirse en el Registro Nacional Forestal (RNF). Esta constancia tiene una fecha de vencimiento que se establece como criterio de inactividad si no se renueva.

Todas las empresas inactivas y las que no registran actividad en el Sistema Electrónico de Información de Empresas Forestales (SEINEF), son incluidas en la base de datos de la plataforma y se les da prioridad para su monitoreo. El objetivo de este monitoreo es actualizar su registro y evitar problemas en sus actividades productivas y comerciales.



Cuando los técnicos forestales de las direcciones subregionales realizan visitas a las empresas forestales, utilizan sus teléfonos móviles para completar una boleta electrónica mediante la aplicación Survey 123. Esta boleta electrónica se utiliza para generar automáticamente un informe y actualizar en tiempo real la información en la plataforma. Gracias a esto es posible visualizar información por parte de las direcciones regionales y subregionales en la plataforma, lo que facilita la gestión y el seguimiento de las empresas forestales.

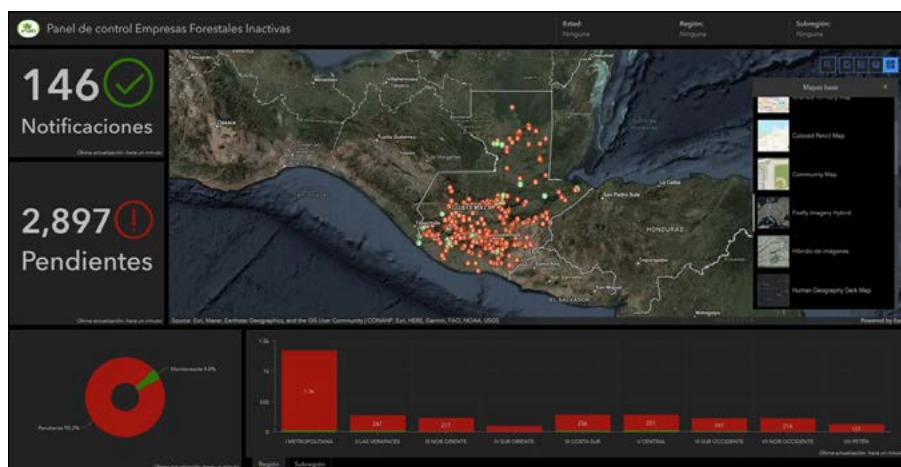

Es posible acceder a la Plataforma de Empresas Forestales Inactivas en:

<https://sig.inab.gob.gt/portal/apps/dashboards/0f73f01e54cf4a98b53aaa72da7b203b>